

ACTA DE REUNIÓN

Fecha	14/05/2026	Inicio	3:00 p.m.	Fin	4:00 p.m.	Lugar	Colegio Santiago de las Atalayas (IED)
Asunto	Acompañamiento Pedagógico 3 - Valoración Pedagógica y ajustes razonables						
Asistentes	Ver listado de asistencia			Asistentes Externos			
Fecha de Elaboración	14/05/2026	Elaborado por	María Alejandra Contreras Cifuentes				Próxima Reunión

Agenda

1. Actividad para conectar
2. Conceptualización sobre ajustes razonables
3. Ejercicio práctico para realizar valoración pedagógica
4. Ejercicio práctico para elaborar ajustes razonables
5. Reflexión final

Contexto general desarrollado

Se inicia el encuentro con el respectivo saludo por parte de la profesional de la DIIP, contextualizando el objetivo del encuentro y presenta la agenda a desarrollar:

AGENDA	01 Actividad para conectar
	02 Inclusión y equidad en la educación
	03 Conceptualización sobre trastornos
	04 Conceptualización sobre ajustes razonables
	05 Ejercicio práctico para realizar valoración pedagógica
	06 Ejercicio práctico para elaborar ajustes razonables
	07 Reflexión final y cierre

1. Actividad para conectar

Se asignaron 4 retos los cuales deben desarrollarse en el menor tiempo posible (cada reto cuenta con el tiempo previsto para su desarrollo- ver diapositiva 4), el docente que lo desarrolle en el menor tiempo posible es el ganador, tener en cuenta las instrucciones:

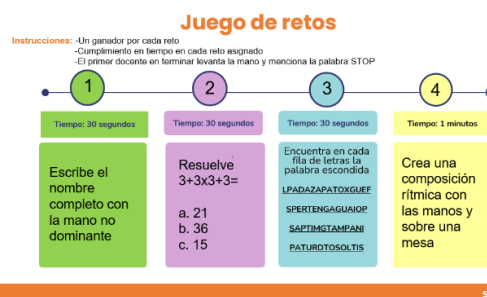

Compartir experiencias

- ¿Cómo se sintieron al realizar el reto?
- ¿Qué fue lo más difícil?
- ¿Se sintieron frustrados o confundidos?
- ¿Qué hubiese ayudado a realizar mejor el reto? (Más tiempo, otra forma de explicar, apoyo visual, menos presión)



Con base en las respuestas, se realiza una reflexión en dos vías:

ACTA DE REUNIÓN

Fecha	14/05/2026	Inicio	3:00 p.m.	Fin	4:00 p.m.	Lugar	Colegio Santiago de las Atalayas (IED)
Asunto	Acompañamiento Pedagógico 3 - Valoración Pedagógica y ajustes razonables						
Asistentes	Ver listado de asistencia			Asistentes Externos			
Fecha de Elaboración	14/05/2026	Elaborado por	María Alejandra Contreras Cifuentes				Próxima Reunión

La primera sobre las dificultades que podemos presentar en procesos de atención, memoria, razonamiento lógico, coordinación, entre otras las cuales hacen parte de las áreas de autorregulación comportamental y habilidades académicas justificar su uso en aula.

La segunda, algunas de las estrategias pedagógicas que podemos vincular en el aula para fortalecer procesos en las habilidades académicas y autorregulación comportamental.

2. Conceptualización sobre ajustes razonables

- ¿Qué son los ajustes razonables? ¿Qué tanto conocemos de los ajustes razonables?
- ¿Para quienes son los ajustes razonables?
- ¿Cómo se implementan en el aula?
- ¿Qué tipo de ajustes razonables puedo realizar en aula?
- ¿Cuáles son las barreras en el contexto escolar?

Exploremos nuestras comprensiones... Ajustes razonables

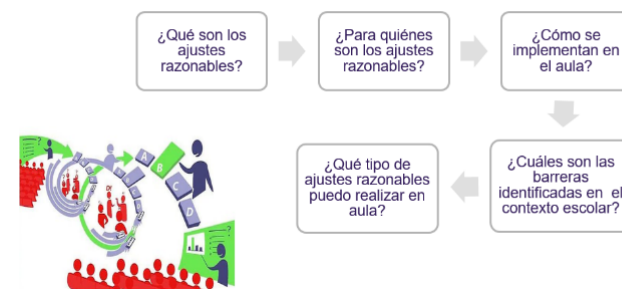

SED 2026

Son **modificaciones y adaptaciones necesarias** que se realizan en el contexto escolar para **eliminar barreras** que dificultan el aprendizaje y la participación de los estudiantes.

Estos ajustes **no cambian los objetivos de aprendizaje**, sino que transforman la forma de enseñar, aprender y evaluar, garantizando el derecho a una educación inclusiva y equitativa.

Tomado del Decreto 1421 de 2017-Numeral 4



Tomado de: Lineamientos de política para la inclusión y la equidad en educación, MEN, 2021

SED 2026

¿Para quiénes son los ajustes razonables?

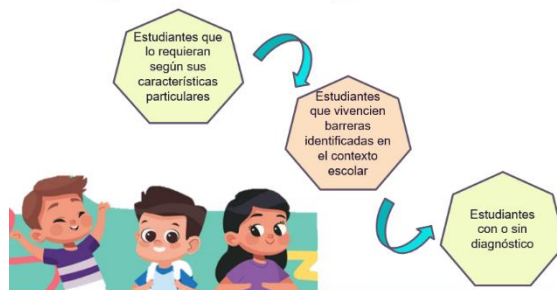

SED 2026

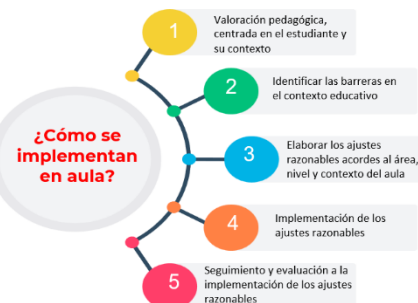

SED 2026

ACTA DE REUNIÓN

Fecha	14/05/2026	Inicio	3:00 p.m.	Fin	4:00 p.m.	Lugar	Colegio Santiago de las Atalayas (IED)
Asunto	Acompañamiento Pedagógico 3 - Valoración Pedagógica y ajustes razonables						
Asistentes	Ver listado de asistencia			Asistentes Externos			
Fecha de Elaboración	14/05/2026	Elaborado por	María Alejandra Contreras Cifuentes				Próxima Reunión

¿Cuáles son las barreras identificadas en el contexto escolar?



Tecnológicos

Acceso, uso o manejo de la tecnología

- Falta de dispositivos (computador, tablet, celular)
- Conectividad limitada o inexistente
- Poca capacitación sobre el uso de la tecnología



Evaluativo

Estrategia, modalidad, tiempo, formatos

- Predominio exclusivo de pruebas escritas
- Tiempo insuficiente para responder extensas
- Instrucciones poco claras o extensas
- Evaluar solo el resultado y no el proceso



Físico

Entorno, la infraestructura y el espacio escolar

- Ubicación del estudiante
- Organización y distribución de espacios en aula
- Señalización



Metodológicos

Forma de enseñar, estrategias y planeación.

- Una sola estrategia de enseñanza para todos
- Desarrollo de actividades poco participativas e improvisadas
- Actividades largas sin pausas ni segmentación



Actitudinales

Creencias, percepciones y actitudes.

- Baja expectativa frente a las capacidades del estudiante.
- Etiquetar al estudiante ("problemático", "lento", "distraído")
- Poca empatía frente a situaciones específicas



Didácticos

Los materiales, recursos y formas de presentar los contenidos.

- Materiales poco accesibles (solo texto, letra pequeña)
- Falta de apoyos visuales o gráficos
- Contenidos demasiado extensos sin adaptación.
- Instrucciones largas

¿Qué tipo de ajustes razonables puedo implementar en aula?

Didácticos

Adaptaciones a materiales, recursos o apoyos para facilitar el aprendizaje en el proceso de aprendizaje

Metodológicos

Ajustes a las estrategias, procedimientos y acciones planificadas por el docente

Evaluativos

Flexibilidad en formatos, modalidad, tiempos, contenidos

Metas de aprendizaje*

Modificaciones en los objetivos o metas de aprendizaje

*Se recomienda NO transformar el objetivo o meta de aprendizaje, más bien transformar el cómo se aprende a través de ajustes didácticos, metodológicos y evaluativos

Se socializó y compartió la caja de herramientas con diversas estrategias para estudiantes con signos de alerta o trastorno específico del aprendizaje, trastornos del comportamiento y TDAH.

Link de acceso a la caja de herramientas: <https://view.genially.com/690f8dc8a7350398ced6f20e>

4. Reflexión final

Se realiza la reflexión final recopilando las conclusiones del ejercicio práctico o preguntas adicionales que puedan surgir por parte de los docentes

Se cuenta con la participación de 34 docentes. Se anexa listado de asistencia.

Compromisos adquiridos

- La profesional de la DIIP comparte la caja de herramientas y los docentes se comprometen a utilizarla para la implementación de los ajustes razonables.





ALCALDÍA MAYOR DE BOGOTÁ D.C.
GOBIERNO DE BOGOTÁ

Lista de Asistencia

Tema de la Reunión:

Acompañamiento Pedagógico 3

Área Responsable:

SED DIIP

Fecha:

14/ Mayo / 2026.

Lugar:

Col. Santiago de las Atalayas IED

Hora Inicio:

3:00 pm

Hora Final:

4:00 pm

No.	Nombre Completo	Documento de Identidad	Tipo de vinculación	Cargo/Rol	Entidad/Dependencia SED/IED/DLE/Otro	Localidad	No. telefónico de Contacto	Correo Electrónico	Firma
1	Anastasia Reyes Pabón	CC 37278302		Docente	Colegio Santiago de las Atalayas	Bosa	311470388	atreyes@alianzaeducativa.edu.co	[Firma]
2	Martha Isabel Orjuela	CC 5263608		Docente	almuerzo @ dlon	Bosa	3156711616	marthaorjuela@alianzaeducativa.edu.co	[Firma]
3	Yasmin Amézquita	CC 20819206		Docente	Colegio Atalayas	Bosa	313928700	yamézquita@alianzaeducativa.edu.co	[Firma]
4	Ramón Salazar Ochoa	CC 20090849		Docente	Colegio Santiago de las Atalayas	Bosa	3106289590	ramonsalazar@alianzaeducativa.edu.co	[Firma]
5	Maria Angélica Ruiz Aulá	CC 1033790141		Docente	Colegio Santiago de las Atalayas	Bosa	3176730410	amruiz@alianzaeducativa.edu.co	[Firma]
6	Diana Patricia Páez (Basc)	CC 52841948		Docente	Col. Santiago de las Atalayas	Bosa	3112933631	dipaez@alianzaeducativa.edu.co	[Firma]
7	Kilia Tolosa S.	CC 52962535		Docente	Colegio Santiago de las Atalayas	Bosa	3115105820	ktolosa@alianzaeducativa.edu.co	[Firma]
8	Alejandra Alguera Camacho	CC 1014251823		Docente	Santiago Atal.	Bosa	3116239597	alguera@alianzaeducativa.edu.co	[Firma]
9	Yulder Pinzón Castro	CC 106982361		Docente	Colegio Santiago de las Atalayas	Bosa	310886823	yulderpinzon@alianzaeducativa.edu.co	[Firma]
10	Santiago Ángel García	CC 10325481		Docente	Santiago de las Atalayas	Bosa	3096543008	sangarcia@alianzaeducativa.edu.co	[Firma]
11	Andrés Jhonatan Angarita Trujillo	CC 102325105		Docente	Santiago de las Atalayas	Bosa	3134612364	ataangarita@alianzaeducativa.edu.co	[Firma]
12	Juliet Catherine Barreto	CC 1030581226		Docente	Santiago de las Atalayas	Bosa	320282200	jbarreto@alianzaeducativa.edu.co	[Firma]
13	Liliana Romero	CC 102391193		Docente	Santiago de las Atalayas	Bosa	3213125417	lromero@alianzaeducativa.edu.co	[Firma]
14	Alura Cuadro	CC 39657678		Docente	Santiago Atalayas	Bosa	3123540055	alcuadro@alianzaeducativa.edu.co	[Firma]
15	Demay Quiles Rodríguez	CC 103241833		Docente	Santiago Atalayas	Bosa	3214092437	dquiles@alianzaeducativa.edu.co	[Firma]
16	Susana Lagos H	CC 1024467073		Docente	Santiago Atalayas	Bosa	3142513377	slagos@alianzaeducativa.edu.co	[Firma]

Con el fin de dar cumplimiento a lo estipulado en la Ley 1581 de 2012 y normas reglamentarias, se comunica que los datos personales suministrados como asistente se utilizarán para soportar evidencia de asistencia a la reunión, sesión, evento o capacitación aquí descrita. Podrá conocer nuestra Política de Tratamiento de los Datos Personales en cualquier momento en la página WEB de la entidad www.educacionbogota.edu.co transparencia/políticas

Convenciones:

1. Tipo: CC: Cédula de ciudadanía / TI: Tarjeta de Identidad / CE: Cédula de Extranjería / NIP: Número de Identificación Personal / NUIP: Número Único de Identificación personal / PA: Pasaporte / PPT: Permiso por Protección Temporal / RUMV: Registro Único de Migrantes Venezolanos / Otro.

2. Tipo de vinculación: DC: De carrera/PR: Provisional/PT: Planta Temporal/OPS: Contrato por prestación de servicios/LN: Libre nombramiento y remoción.

Nota: En caso de hacer uso de un formulario para el registro de asistencia de manera virtual, se debe garantizar el contenido de la información registrada en este formato.

		Lista de Asistencia													
Tema de la Reunión:		Acompañamiento Pedagógico 3			Área Responsable:		SED DIIP								
Fecha:		14/Mayo / 2026.		Lugar:		Col. Santiago de las Atalayas IED		Hora Inicio:		3:00 pm		Hora Final:		4:00 pm	

No.	Nombre Completo	Documento de Identidad		Tipo de vinculación ²	Cargo/Rol	Entidad/Dependencia SED/IED/DLE/Otro	Localidad	No. telefónico de Contacto	Correo Electrónico	Firma
		Tipo ¹	Número							
1	Niviana Maritza Gordayll	CC	53153890	Docente	Alianza	Bosa	310207228	atugordayll@alianzaeducativa.edu.co		
2	Monica Yotany Urra	CC	3956967	Docente	Alianza Educativa	Bosa	3102708752	atmmonica@alianzaeducativa.edu.co		
3	Diana Hildany Galarza	CC	65744107	Docente	Alianza Educativa	Bosa	31007480501	atdianahildany@alianzaeducativa.edu.co		
4	Esmeralda Serrano	CC	39622265	Bibliotecaria	esmeraldaalvarez	Bosa	312339172	esmeraldaalvarez@alianzaeducativa.edu.co		
5	Le Angela Salazar Pardo	CC	52462924	Docente	Alianza	Bosa	3115203313	atlsalazar@alianzaeducativa.edu.co		
6	Yvonne Alejandra Gf	CC	110175809	Aux. Transición	Alianza	Bosa	3168541833	aligaleano@alianzaeducativa.edu.co		
7	Luz Dary Garzon	CC	52233810	Aux. Transición	Alianza	Bosa	3024120773	atlgarzon@alianzaeducativa.edu.co		
8	Angelica Patricia Siquera	CC	5281720	Docente	Alianza	Bosa	321419523	ataseguro@alianzaeducativa.edu.co		
9	Luz Andrea Castilla	CC	65763916	Docente	Alianza	Bosa	316442558	atlcastilla@alianzaeducativa.edu.co		
10	July Carolina Murillo	CC	101422214	Aux. pedagógico	Alianza	Bosa	317300655	atjmurillo@alianzaeducativa.edu.co		
11	Angela Castro	CC	1077323900	Docente	Alianza	Bosa	3173400710	atacastro@alianzaeducativa.edu.co		
12	Sebastián Rodríguez	CC	7281772	Docente	Alianza	Bosa	310687612	atvrodriguez@alianzaeducativa.edu.co		
13	Carolina Martinez	CC	1012405199	Docente	Alianza	Bosa	319220770	atcarolinam@alianzaeducativa.edu.co		
14	Alejandro Verrin	CC	462231094	Docente	Alianza	Bosa	3172008296	alejoherrera@alianzaeducativa.edu.co		
15	Sara Sofia Ruiz Urbegoa	CC	100685194	Psicólogo orientador	Alianza	Bosa	3118017523	sruriz@alianzaeducativa.edu.co		
16	Ramón Salazar	CC	8050849	Docente	Alianza Educativa	Bosa	3106229570	atrsalazar@alianzaeducativa.edu.co		

Con el fin de dar cumplimiento a lo estipulado en la Ley 1581 de 2012 y normas reglamentarias, se comunica que los datos personales suministrados como asistente se utilizarán para soportar evidencia de asistencia a la reunión, sesión, evento o capacitación aquí descrita. Podrá conocer nuestra Política de Tratamiento de los Datos Personales en cualquier momento en la página WEB de la entidad www.educacionbogota.edu.co/transparencia/politicas

Convenciones:

1. Tipo: CC: Cédula de ciudadanía / TI: Tarjeta de Identidad / CE: Cédula de Extranjería / NIP: Número de Identificación Personal / NUIP: Número Único de Identificación personal / PA: Pasaporte / PPT: Permiso por Protección Temporal / RUMV: Registro Único de Migrantes Venezolanos / Otro.

2. Tipo de vinculación: DC: De carrera/PR: Provisional/PT: Planta Temporal/ OPS: Contrato por prestación de servicios/LN: Libre nombramiento y remoción.

Nota: En caso de hacer uso de un formulario para el registro de asistencia de manera virtual, se debe garantizar el contenido de la información registrada en este formato.

		<p align="center">Lista de Asistencia</p>			
Tema de la Reunión: Acompañamiento Pedagógico 3		Área Responsable: SED DIIP			
Fecha: 14/ Mayo / 2026.	Lugar: Col. Santiago de las Atalayas IED	Hora Inicio: 3:00 pm	Hora Final: 4:00 pm		

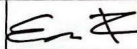
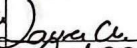
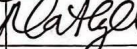
No.	Nombre Completo	Documento de Identidad		Tipo de vinculación ²	Cargo/Rol	Entidad/Dependencia SED/IED/DLE/Otro	Localidad	No. telefónico de Contacto	Correo Electrónico	Firma
		Tipo ¹	Número							
1	Luz Erika Romero Murcia	CC	1030617724		Coordinadora Académica	Colegio Santiago de las Atalayas	BOSA	3102277951	lromero@alianzaeducativa.edu.co	
2	Laura Estefany Quiroga Quiroga	CC	1015670032		Titular de Supervisión	Colegio Santiago de las Atalayas	BOSA	3507196924	lquiroga@alianzaeducativa.edu.co	
3	María Alejandra Contreras	CC	1136888427	OPS	Profesional	SED DIIP	NC	3108506370	mcontreras@alianzaeducativa.edu.co	
4										
5										
6										
7										
8										
9										
10										
11										
12										
13										
14										
15										
16										

Con el fin de dar cumplimiento a lo estipulado en la Ley 1581 de 2012 y normas reglamentarias, se comunica que los datos personales suministrados como asistente se utilizarán para soportar evidencia de asistencia a la reunión, sesión, evento o capacitación aquí descrita. Podrá conocer nuestra Política de Tratamiento de los Datos Personales en cualquier momento en la página WEB de la entidad www.educacionbogota.edu.co/transparencia/politicas

Convenciones:

1. **Tipo:** CC: Cédula de ciudadanía / TI: Tarjeta de Identidad / CE: Cédula de Extranjería / NIP: Número de Identificación Personal / NUIP: Número Único de Identificación personal / PA: Pasaporte / PPT: Permiso por Protección Temporal / RUMV: Registro Único de Migrantes Venezolanos / Otro.

2. **Tipo de vinculación:** DC: De carrera/PR: Provisional/PT: Planta Temporal/ OPS: Contrato por prestación de servicios/LN: Libre nombramiento y remoción.

Nota: En caso de hacer uso de un formulario para el registro de asistencia de manera virtual, se debe garantizar el contenido de la información registrada en este formato